

Bandidos assaltam condomínio de alto padrão no Jd. Marabá

(DIG age com rapidez e prende um dos assaltantes)

Foto: Jorge Almeida



No último domingo, por volta das 18h., dois marginais, um deles armado, invadiu um condomínio de alto padrão no Jardim Marabá, onde assaltaram uma residência, fazendo a família refém, levando carro, jóias, roupas e outros pertences da vítima, que foi

levada até um caixa eletrônico e depois libertada com o carro abandonado. Os assaltantes fugiram num mata-gal no Jardim Itália. Após diligências da equipe da DIG, um deles foi preso e reconhecido pela vítima. O outro, já identificado, está foragido. **Pág 3**

Renovação Carismática encerra domingo o evento "Cercos de Jericó"



Neste próximo domingo, dia 22, a Renovação Carismática Católica de Itapetininga encerrará o evento "Cercos de Jericó",

na Paróquia Nossa Senhora das Estrelas. Na ocasião, haverá procissão e missa. A Folha de Itapetininga traz os detalhes na pág.2.

Abertas inscrições para o Turismo Rural

Na sede do Sindicato Rural de Itapetininga estão abertas as inscrições para o Programa Turismo Rural, que é gratuito.

Estes são os pré-requisitos para os interessados: idade mínima de 16 anos e ser alfabetizado. São 16

vagas. A reunião de formação da turma para o Programa será no dia 14 de fevereiro, às 16:30h., na sede do Sindicato Rural.

Mais informações (15) 3271 0811, com Boletini, Marcelo ou Ricardo.

Região fecha 2011 com queda no nível de emprego

Em dezembro, segundo pesquisa de emprego realizada pelo CIESP, de 35 diretorias pesquisadas, apenas Santos obteve desem-

penho positivo, ao lado de São Caetano do Sul. Dentre 30 regiões, o número de demissões superou o de contratações. **pág 5**

Estado reduz taxa de juros da Agência de Fomento Paulista

Queda de um ponto percentual na taxa anual para projetos de investimento dará novo estímulo ao pequeno e médio empresário paulista

O governador Geraldo Alckmin anunciou nesta segunda-feira, 16, a redução de um ponto percentual na taxa de juro anual da Agência de Fomento Paulista/Nossa Caixa Desenvolvimento

para financiamentos destinados a projetos de investimentos. A mudança, que favorece as pequenas e médias empresas, foi anunciada durante a abertura da Couromoda 2012, no pavilhão de exposições do Anhembi, em São Paulo. Com a redução, as taxas de juros da instituição, que já eram umas das menores do mercado, ficaram ainda mais baixas. **Pág 5**

PM apreende máquinas "caça-níqueis" no Bairro Chapada Grande

Foto: Jorge Almeida

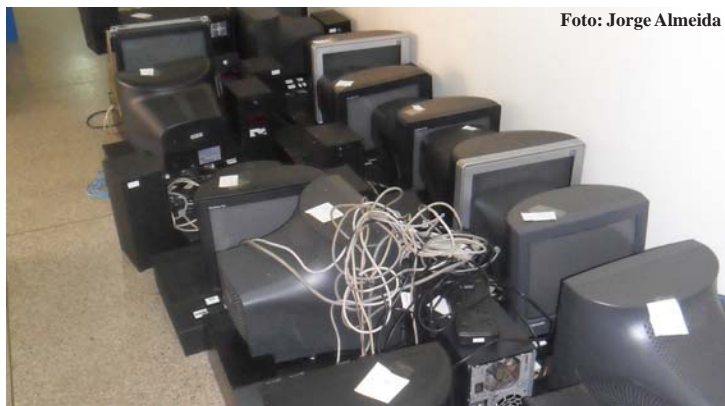

A Polícia Militar de Itapetininga, após receber denúncia, no último domingo, 15, apreendeu máquinas "caça-níqueis" numa antiga Boite

de Bairro da Chapada Grande, onde se encontravam 8 pessoas. As máquinas foram encaminhadas ao Plantão da DelPol. **Pág3**

IFSP está com as inscrições abertas para seleção de professores

O Instituto Federal de Educação, Ciência e Tecnologia de SP- IFSP - Campus Itapetininga, está com as inscrições abertas para o processo seletivo para contratação de professores substitutos. As vagas são direcionadas às áreas de Matemática (2), Automação Eletrônica (1), Automação Elétrica (2) e Mecânica (1),

todas em regime de 40 horas semanais de trabalho. As inscrições devem ser realizadas no Campus, no período de 17 a 27 de janeiro, das 09h às 12h e das 13h às 15h. Em Itapetininga, o IFSP está localizado na Avenida João Olímpio de Oliveira, 1561, próximo à ExpoAgro. Outras informações pelo (15) 3376-9260.

Alistamento Militar 2012

Você que reside em Itapetininga e completa 18 anos em 2012, aliste-se: compareça à junta de Serviço Militar até o dia 27 de abril, à Av. Prof. Francisco Válio, nº 428, Centro, de segunda a sexta-feira, das 8h., às 10:30h., e das 13h., às 15:30.

Os documentos necessários para o alistamento

são: Certidão de nascimento ou de casamento (original), RG, CPF, Xerox do comprovante de residências recente, 2 fotos 3x4 recente com fundo branco, camisa sem estampa de cor única, sem brincos, colar, piercing e com orelhas descobertas.

Maiores informações (15) 3271 1669

Dia 25 terá início a Festa de São Paulo Apostolo



A partir das 19h., do próximo dia 25, em Itapetininga, os "Amigos de São Paulo" darão início às atividades práticas da Festa de São Paulo Apostolo, no jardim Paulista. Os festejos começam dia 3 de fevereiro e se prolongarão até o dia 10. **Pág2**

CÉU AZUL ALIMENTOS LTDA

CONTRATA
Pessoas portadoras de necessidades especiais

Os candidatos devem procurar a empresa na Rodovia Raposo Tavares, km 177, ou pelos e-mails:
marcio.beneton@ceuazul.ind.br
samuel.oliveira@ceuazul.ind.br

Festa em louvor a São Paulo Apostolo - Jardim Paulista

A partir das 19.00 horas do dia 25 de janeiro, os "Amigos de São Paulo" iniciam suas atividades práticas, no Jardim Paulista, nesta cidade.

É que, nesta noite, receberão as bênçãos durante a Missa de Envio, para a esperada 1ª Festa da Paróquia São Paulo Apóstolo, que acontecerá no início de fevereiro.

O evento ocorrerá numa quarta-feira, durante a concorrida Missa da Cura, celebrada pelo Padre Valdorri, que costuma arrebanhar multidões.

As festividades em lou-

vor a São Paulo Apostolo terão início no próximo dia 03 de fevereiro e se estenderão por 10 dias e promete ser um divisor de águas naquela Paróquia, tal o empenho dos "Amigos de São Paulo" (título atribuído aos "festeiros"), que não tem medido esforços para que o evento atinja seus objetivos espirituais e materiais.

A programação envolve não só os fiéis da Paróquia, como também toda a cidade e região, que encontrarão no local um ambiente respeitoso e voltado para as reflexões religiosas e laser para toda a família.

A programação conta com participações especiais, como, por exemplo, do Pe. Rinaldo, um dos expoentes do sacerdócio e de outros padres da cidade e região, durante toda a novena, para balançar o lado espiritual da família itapetiningana.

Durante as missas serão distribuídas bênçãos especiais a diversos segmentos da comunidade, tais como educação, saúde, agropecuária, comércio, jurídico, etc, com a participação de parainfantes e crianças homenageando o patrono São Pau-

lo Apostolo.

Após as missas, ocorrerão as quermesses, com barracas típicas e shows, com artistas da região, além de sorteios e brindes.

Uma das inovações e sucesso antecipado de vendas, são os almoços que serão servidos sob as confortáveis tendas que serão instaladas no entorno da Igreja, aos domingos, a partir das 12,00 horas, sempre regados a shows, brindes e leilões de assados.

Centenas de empresas da cidade estão envolvidas nas festividades, par-



ticipando através de patrocínios para que o evento alcance também seu objetivo material, que é a

construção do Centro Catequético daquela Paróquia.

Agende e participe!

Sebrae apoia participação de 150 empresas na Couromoda

Expectativa é que 90 mil pessoas de 64 países visitem a feira nos quatro dias de evento

Com o apoio do Sebrae, mais de 150 empresários dos estados de São Paulo, Rio Grande do Sul, Minas Gerais e Paraíba participarão da 39ª edição da Couromoda. O evento, que começa nesta segunda-feira (16), é um dos primeiros grandes encontros de negócios do ano no país e também a maior feira setorial da América Latina. Segundo a organização, mais de mil empresas expositoras apresentarão suas novidades aos lojistas, compradores internacionais e outros profissionais da cadeia couro-calçadista. Em quatro dias, estima-se que a feira receberá 90 mil visitas, de 64 países.

O polo calçadista do Rio Grande do Sul é um dos mais importantes do país. Oitenta e uma micro e pequenas empresas gaúchas estarão na Couromoda, sendo 30 em um estande de Novo Hamburgo e 51 em um estande coletivo do estado. A participação tem o apoio do Sebrae no Rio Grande do Sul, em parceria com a Associação Comercial, Industrial e de Serviços de Novo Hamburgo, Campo Bom e Estância Velha, e a Secretaria de Desenvolvimento e Promoção de Investimento do Estado do Rio Grande do Sul.

Vinte empresários das cidades de João Pessoa, Cam-

pina Grande, Patos e Sousa, na Paraíba, vão expor na Couromoda as coleções desenvolvidas pela equipe de designers e modelistas do Centro de Tecnologia do Couro e do Calçado Albano Franco (CTCC), do Senai. O CTCC foi responsável pela criação e desenvolvimento dos protótipos e toda a coleção foi desenvolvida com base em pesquisas para antecipar as tendências da moda outono/inverno em 2012. Nesta edição, o grupo de empresários paraibanos vai contar com o apoio do Sebrae, Senai, governo estadual e Sindicatos.

Em São Paulo, o Sebrae irá subsidiar em 40% os custos da participação de 47 empresas do setor. Do polo calçadista de Franca participam 32 empresas. Birigui será representada por oito empreendedores e Jaú terá sete participantes. Além disso, por meio de uma parceria entre o Sebrae em São Paulo e a organização da Couromoda, serão realizadas 12 missões envolvendo 380 empresários trazidos de Franca, Ourinhos, Botucatu, Barretos, Votuporanga, Araçatuba e Baixada Santista.

Oito empresas do Polo de Belo Horizonte representarão Minas Gerais com o apoio do Sebrae. A região atua diretamente na produção de calçados femininos e de artefatos com design diferenciado. Segundo a Asso-

ciação Brasileira das Indústrias de Calçados (Abicalçados), há na região metropolitana cerca de 600 empresas do setor que geram mais de sete mil empregos. A produção estimada é de 15 milhões de pares.

A Couromoda desenvolveu uma cartilha com orientações aos empresários sobre como aproveitar a feira para se atualizar sobre o mercado, fazer negócios e obter dicas para dar continuidade aos contatos estabelecidos no evento. O material, que traz ainda a relação dos expositores e produtos, será entregue aos empreendedores.

Couro e calçados O setor coureiro-calçadista tem hoje um PIB superior a R\$ 50 bilhões anuais e gera mais de um milhão de empregos diretos e indiretos. No mercado externo, em 2010, as vendas da cadeia alcançaram cerca de US\$ 4,3 bilhões, com superávit acima de US\$ 3 bilhões.

Tradicionalmente, é a partir da Couromoda que a indústria calçadista inicia seu ano de trabalho. Os negócios fechados ou encaminhados durante o evento respondem por até 30% das vendas anuais do setor. Em 2011, a feira recebeu 89 mil visitas profissionais, incluindo lojistas de todo o Brasil, distribuidores e importadores de mais de 64 países.

Na Paróquia da Estrelas o "Cercos de Jericó"

No último dia 15, na Paróquia de Nossa Srª das Estrelas, teve início o "Cercos de Jericó", realização da renovação Carismática Católica de Itapetininga, que será encerrada domingo dia 22.

Na matriz da Paróquia, todos os dias, às 6:30 h., e às 19:30 h., tem lugar às celebrações de missa. No dia 20, às 15h., a missa de Misericórdia; dia 21, às 15h., missa com os Enfermos. No encerramento, dia 22, às 14h., procissão e missa.

Os fiéis são convidados a fazer a doação de alimentos.



Centrais sindicais farão hoje ato contra juros

Ato acontece durante reunião do Copom

As centrais sindicais – Força Sindical, CUT, CTB, CGTB, NCST e UGT – farão ato na quarta-feira (dia 18), às 10h, em frente ao Banco Central, em São Paulo, reivindicando a queda na taxa básica de ju-

ros.

Vale lembrar que os membros do Copom (Comitê de Política Monetária) estarão reunidos amanhã e quarta-feira para decidir sobre a manutenção ou mudança na Taxa Selic.

"Vamos pressionar para que o Copom man-

tenha a política de redução da taxa Selic. Baixar os juros funciona como um estímulo para a criação de novos empregos e para o aumento da produção no País.", afirma Paulo Pereira da Silva, Paulinho, presidente da Força Sindical.

LUSTRES mattucci

Loja I - Rua Quintino Bocaiúva, 720
Centro - Itapetininga -
Fone: (15) 3272-7341

Loja II - AV. Domingos José Vieira, 966
Centro - Itapetininga
Fone: (15) 3272-6343

Acesse no site: www.lustresmattucci.com.br

Acqua training

Natação & Fitness

*** Atividades : Natação - Hidroginástica - Acqua Mix - Musculação**

*** Programas : Bodypump - Power Jump - Bodycombat , DANÇA DE SALÃO / Y PILATES (pilates de solo) / Y RITMOS / ACQUA MIX**

Rua Benedito Leonel Ferreira, 71 / Tel: 3373-3535/3511-5174

EXPEDIENTE

FOLHA DE ITAPETININGA

Redação Administração, Publicidade:
Rua Saldanha Marinho, 532 - Centro
• Fone/Fax: (15) 3271-1576

Oficina: Rua Sofia Cerqueira, nº 125 - Centro
CEP 18200-005 - Itapetininga - São Paulo
Registrado no Cartório Oficial de Registro de Pessoa Jurídica de Itapetininga sob o nº 004437

FI JORNAL

homepage: <http://www.folhadeitapetininga.com.br>
e-mail: redacao@folhadeitapetininga.com.br

Proprietários: Benedita Rosely Salem Cerqueira e filhos
Jornalistas Responsáveis: José Octávio Salem Cerqueira - Registro nº 52.755/SP - Marcello Salem Cerqueira - PR 1226
Diretores Adjuntos: José Octávio Salem Cerqueira e Marcello Salem Cerqueira
Redator Chefe: Silas Gehring Cardoso
Repórter: Jorge Luiz de Almeida - MTB 37782
Diretor Comercial: Carlos Renato M. Gomes,
Diagramadores: Henrique José de Oliveira Almeida

Colaboradores

Alberto Isaac, Carlos José de Oliveira, Cláudio Souto, Darcy Pereira Pinto, Dirceu de Campos, Dr. Bastos, Dr. Jorge Paunovic, Joel Franco, José Raimundo Correia, Manoel Silvério, Marcos Cintra, Mauro M. Leonel, Maria do Carmo A. Franco, Waldomiro B. Carvalho.

Representante Exclusivo: São Paulo, Rio de Janeiro, Porto Alegre, Belo Horizonte e Brasília.

Consórcio Brasileiro de Imprensa - CBI - Av. José Maria Whitaker, 890
CEP: 04057-000 - SÃO PAULO - SP FONE: (11) 5589-4643 - FAX (11) 5589-4662

A redação não se responsabiliza pelos conceitos e artigos assinados. Fica esclarecido que os colaboradores com colunas assinadas não tem vínculo empregatício com a Editora Folha de Itapetininga Ltda, exceto os que tiverem contrato assinado com a mesma.

Solicite a visita de um dos nossos vendedores e conheça as vantagens do nosso plano

15 3275-7446
Rua São Vicente de Paula, 155
Itapetininga/SP

Filiais em Buri, Capão Bonito, Guareí, Paranapanema, Angatuba e São Miguel Arcanjo, Campina do Monte Alegre, Sarapuí, Alambari

HUNGRIA & MARTINS CONSTRUÇÕES LTDA.

PROJETOS
CONSTRUÇÕES
REFORMAS
Particular e Industrial

Gentil Antônio Alves Martins
Engenheiro Civil
CREA 060.162.130-4

Rua José Bonifácio, 244 - Centro / CEP: 18.200-110 - Itapetininga/SP
TeleFax (15) 3271-2607 | Cel.: (15) 9777-4945
Email: hmconstr@hotmail.com

Polícia

Fotos: Jorge Almeida

Residência de condomínio de alto padrão é alvo de assaltantes



Por volta as 18h., do último domingo, dia 15, uma residência localizada num condomínio de alto padrão no Jardim Marabá, foi alvo de assaltantes, mobilizando amplo trabalho da Polícia Militar.

Segundo informações, dois homens invadiram o condomínio, pulando o muro e dirigindo-se a uma residência, que foi invadi-

da. Os dois homens, um deles armado com revólver, anunciaram o assalto e determinando que os membros da família, esposos e filhos, entrassem na residência, onde foram amarrados e colocados em quartos e banheiro, sendo que uma das mulheres estava com um bebê ao ser trancada. A seguir os marginais obriga-

ram o chefe da família, que é médico, a entrar em seu carro e dirigir-se ao caixa eletrônico da estação rodoviária, onde foi feito um saque de mil reais. A vítima foi obrigada a trafegar até as proximidades da EE. Ernesta Xavier Rabelo Orsi, ocasião em que foi liberado. A Polícia Militar, já acionada, entrou em perseguição aos as-

saltantes, que abandonaram o carro e fugiram a pé num matagal na área do Jardim Italia. Durante o levantamento, as vítimas informaram que os assaltantes permaneceram na residência durante 2:30h., e todo instante eram ameaçadas de morte. Os bandidos ainda se alimentaram na residência assaltada, fizeram disparo com revólver e levaram jóias, bebidas, roupas, malas, mochilas, calçados, celulares e aparelhos eletrônicos. Estes objetos foram parcialmente recuperados e que foram abandonados no interior do carro da vítima.

DIG prende um dos assaltantes

As equipes da DIG (Delegacia de Investigações Gerais), tão logo foram comunicadas do ocorrido, ativaram diligências, que culminaram com a prisão de um dos marginais. No início da manhã de 3ª feira,

17, em meio a grande operação, foi efetuada a prisão de Douglas Anchieta da Silva, vulgo "Douglinha" (29 anos), que já registra passagem por homicídio.

A prisão ocorreu numa residência na Vila Nova Itapetininga, ocasião em que o marginal teria esboçado reação, com um facão, ao receber voz de prisão. Mas foi dominado e preso, tendo confessado o crime, sen-

do que a vítima, o médico, reconheceu "Douglinha" como um dos assaltantes. Ele foi encaminhado à DIG, onde o delegado dr. Victor Hugo Siqueira Paulino, juntamente com os escrivães Maricato e M.P. Rodrigues, tomou as providências cabíveis, sendo solicitada a prisão temporária de "Douglinha". Outro marginal, já identificado, está foragido.



Pm apreende máquinas caça-níqueis em antiga Boite na Chapada Grande

Denúncias anônimas levaram a Polícia Militar até o Bairro da Chapada Grande no último

domingo, dia 15, por volta das 21 h. O local denunciado é na Rua Juraci Cruz, onde funcionava a antiga

Boite "Love Story".

Segundo as denúncias, no local funcionava um bingo clandestino e, com a chegada das guarnições da PM houve confirmação do delito. Aí estariam funcionando 15 máquinas caça-níqueis, sendo que no interior da casa foram surpreendidas 8 pessoas.

As máquinas foram apreendidas e encaminhadas ao Plantão Permanente, onde foram tomadas as providências de praxe, sendo elaborado o B.O de jogo de azar e contravenção penal.

No local os trabalhos dos policiais militares Sds. Reis e Rodrigo, delegado dr. Clovis Menezes Orsi e escrivã Nair Caio.



Nascident
CROSP-5.209
Clínica Geral - Ortodontia - Implantes
Cirurgias Avançadas
Dr. Carlos Alberto do Nascimento
Telefone para Contato (3271 0889)

Rua Alberto Ernesto Güinter, 22 - Rechã - Tel.: 3307-3152
Rua Natal Favalli, 519 - Angatuba - Tel.: 3255-1205
Rua Monsenhor Soares, 1.032 - Centro - Itapetininga/SP

Clínica Veterinária
Estação Animal
* Clínica * Pet Shop
* Banho e Tosa * Rações
* Medicamentos/Vacinas
3272-8855
Rua Lopes de Oliveira, 125
Centro-Itapetininga/SP

PPA
Distribuidor Autorizado
- Câmera
- Cerca Elétrica
- Alarme
- Motor Basculante
- Motor Deslizante
- Motor Pivotante
Tel.: (15) 3527-4081 / Cel.: 97094081
E-mail: ppaitapetininga@hotmail.com
Rua Antonio Vieira de Moraes, nº 10

primovidros.com.br
Primo Vidros ELEGÂNCIA E TECNOLOGIA EM VIDROS
42 Anos
Projetos de Alta Tecnologia
ITAPETININGA R. Virgílio de Rezende, 258 3271-0991
SÃO PAULO Av. Vital Brasil, 647 - Butantã 11 - 3814-9655

Pilar do Sul encanta com os costumes caboclos e a natureza

Cidade é conhecida como a Nascente das Águas e possui inúmeras cachoeiras

Pilar do Sul é uma cidade hospitaleira, que preserva os costumes caboclos, típicos do interior. Distante 149 quilômetros da capital, o município reserva aos turistas ótimos momentos de contato com a natureza. São diversas cachoeiras, uma mais bonita que a outra, o que torna o local conhecido como a Nascente das Águas.

Logo na entrada da cidade, o visitante encontra o portal que exibe um pilão, símbolo de Pilar do Sul, muito uti-

lizado para o preparo da paçoca de carne. Dizem que o município recebeu este nome por causa de tropeiros que utilizavam o lugarejo apenas para piloar a carne de caça e assim fazer o prato típico. Outros citam a religiosidade das famílias e a devoção a Nossa Senhora do Pilar.

Natureza

Os turistas podem curtir inúmeras cachoeiras localizadas em meio a Mata Atlântica como a Mata Atlântica como a do Pombal, Fita Branca, 8 Tombos, Moquém e Vi-

tória. Mas nenhuma delas chama mais a atenção dos visitantes do que a Cachoeira Nascente das Águas com seu grande volume na queda.

Já quem gosta de praticar esportes aquáticos, como jet-ski, caiaque ou vela, vai adorar a represa Paineiras. Formada pelos rios Turvo e Bonito, é ideal também para a pesca esportiva.

Religião

A religião é algo muito presente em Pi-

lar do Sul. Um exemplo disso é a Igreja Matriz Bom Jesus do Bonfim, que foi construída em 1895, por Antonio de Almeida Leite, primeiro colonizador da cidade, em devoção ao santo.

Outro espaço que encanta e atrai turistas é o Parque Natural da Água Santa. Lá, a família pode se aventurar por entre as trilhas e observar pássaros e pequenos animais. O local traz ainda em seu interior uma pequena mina d'água, que os moradores antigos afirmam ser sagrada.





www.lojasmartex.com.br



Utilidades domésticas
linha industrial
móveis para escritório

Loja 1: 15 3271.1708
R. Silva Jardim, 587

Loja 2: 15 3373.4982
R. Pde. Albuquerque, 1588
Itapetininga-SP

show room exclusivo
PANDIN
Soluções em Ambientes

SP ganha primeira praia acessível de água doce do país

Programa Praia Acessível chega à Ilha Solteira, com 10 cadeiras anfíbias

A Secretaria de Estado dos Direitos da Pessoa com Deficiência e a prefeitura da Estância Turística de Ilha Solteira entregaram neste domingo, 15 de janeiro, 10 cadeiras anfíbias na Praia Catarina, visando promover a inclusão de pessoas com deficiência.

A iniciativa faz parte do programa Praia Acessível, lançado em 2010, e que tem como objetivo oferecer equipamentos e tecnologia para que pessoas com deficiência possam usufruir da praia e do banho de mar com segurança e dignidade. A Secretaria é responsável pelo fornecimento das cadeiras, já a prefeitura, pelas equipes de suporte do programa.

As cadeiras anfíbias são feitas com um tipo de pneu especial, que permite superar a dificuldade de locomoção na areia, e também não afundam dentro da água. Devido à sua altura, é



possível o usuário entrar na água, em uma profundidade não perigosa no mar. Existe facilidade na transferência para a cadeira, que possui braços removíveis.

“O sucesso do programa é tanto que já foram requisitadas informações por outros estados sobre o Praia Acessível, visando garantir acessibilidade em praias. Neste momento, estamos diante de um fato inédito. O estado de São Paulo terá a primeira

praia acessível de água doce do país, em Ilha Solteira”, afirma Linamara Rizzo Battistella, secretária de Estado dos Direitos da Pessoa com Deficiência.

O programa Praia Acessível já beneficiou mais de 5 mil pessoas e acontece aos finais de semana em São Sebastião,

Ilha Comprida, Ilhabela, Bertioga, Guarujá e Santos. Com a assinatura de novos convênios, a partir de janeiro de 2012, o programa será implantado em Iguaçu, Cananéia, Mongaguá, Itanhaém, Ubatuba e Ilha Solteira.

DIGITAL WORD COMÉRCIO DE ELETRÔNICOS E INFORMÁTICA LTDA, empresa estabelecida nesta cidade de Itapetininga/SP, sito à Rua: Campos Sales, nº 570 – B Centro, inscrita no CNPJ sob nº 09.486.545/0001-24 e Inscrição Estadual nº 371.238.800.118, alterada para DBB COMÉRCIO DE MOVEIS E ELETRODOMESTICOS LTDA, vem através desta, DECLARAR o extravio de Nota Fiscal – Modelo 1 – Formulário Continuo, 4 vias, nº 252.259.262.263.264.265 preenchidas e do nº 848 à 936 preenchidas.

A empresa Distribuidora de Baterias Ribas Ltda, localizada na Rua Dr. José de Almeida carvalho, 579, centro, no município de Itapetininga/SP cadastrada no CNPJ 45.312.030/0001-71 e Inscrição Estadual nº 371.027.242.110 e Inscrição Municipal nº 2-6.189-41-82, declara para os devidos fins que o extravio de nota fiscal de Prestação de Serviços dos nº 001 a 500 e de 501 a 750 preenchidos parcialmente, e todos livros fiscais modelos Diário, Livro de Saida, entrada, ISS, INSS, etc.

FERNANDO KIOSHI LEITE FUZIKAVA, CPF n. 221.870.998-81, estabelecido em Itapetininga-SP, sito à Rua Salvador de Oliveira Leme, 671 – Jardim Itália, com ramo de atividade de “academia de jiu jitsu”, conforme inscrição municipal n. 25.773, DECLARA o extravio de 01 (um) talão de nota fiscal de prestação de serviços, série “A”, com numeração de 001 a 050, sem uso e do livro de registro de prestação de serviços.

TARDELLI
A Construtora Tardelli está contratando:
- Mestre de obras
- Encarregado de Obras
- Armadores de Ferragem
- Carpinteiros
- Pedreiros
- Eletricistas
- Motoristas p/ Transp. Coletivo
- Técnicos em Seg. do Trabalho
- Serviços Gerais
Av. Nishinbo do Brasil, 2631 – Chapadinha Itapetininga
Maiores informações: 3275.7575

POLEMICA SERVIÇOS BÁSICOS LTDA, sediada na Rua Euclides Miragaia, nº 700 – salas 82/83 – Centro, no Município de São José dos Campos – SP, CNPJ nº 61.870.101/0001-08, solicita o comparecimento do Funcionário Sr.(a) DEIVIDE FELIPE DE OLIVEIRA VIEIRA, CTPS nº 17954 Série Nº 00338/SP, residente na Rua Baltazar Lorenzetto, nº 490, Jardim Brasil – Itapetininga/SP, que compareça ao seu local de trabalho, na Rua Adão Mariano Gomes, nº 9 – Jardim Brasil – Itapetininga/SP, no prazo de 48 horas, no intuito de justificar suas faltas, que vem ocorrendo desde o dia 07/12/2012 até o dia de hoje, sob pena de ficar caracterizado o abandono de emprego, ensejando a justa causa do seu contrato de trabalho, conforme o artigo 482 letra “T” da CLT.

Auto Escola CFC A E CFC B



...35 anos de tradição
Curso para renovação de carteira de habilitação diurno e noturno

Av. Francisco Válio, 438 - Centro- Itapetininga - SP
Fone: (15) 3271-2273

Giba Hum

Panificadora, Confeitaria e Rotisseria





Internet gratuita WI-FI
Venha conferir!

Atendimento Nota 10

☎ 3271-0911

R. Dr. Júlio Prestes, 487
Itapetininga-SP

Quando este veículo passou a integrar o nosso seleto time de associados, foi necessário provar que o seu maior patrimônio é a sua credibilidade.



Uma associação de revistas e jornais que sabem de sua importância

www.abrarj.com.br
Rua Sete de Abril, 345 - cj 503, Centro
São Paulo, SP - tel.: (11) 3214-1770



Região fecha 2011 com queda no nível de emprego

No ano, foi registrado um acumulado de -0,05%, representando um leve declínio de aproximadamente 50 postos de trabalho

Em dezembro, a pesquisa de emprego realizada pelo Ciesp apontou que, das 35 diretorias pesquisadas, apenas Santos obteve um desempenho positivo (1,84%), ao lado de São Caetano do Sul (0,02%). Acompanhando uma tendência registrada no restante do Estado, os 48 municípios que compõem a regional Sorocaba observaram uma queda no número de contratações: no último mês de 2011, foram fechadas 1.700 vagas (-1,54%).

O nível de emprego industrial foi influenciado pelos setores de Produtos Alimentícios (-2,09%), Veículos Automotores e Autopeças (-1,98%), Produtos de Metal, exceto Máquinas e Equipamentos (-1,45%), Produtos de Borracha e de Material Plástico (-1,12%) e Máquinas e Equipamentos (-0,03%), que são aqueles que mais influenciam no cálculo do índice.

Este é o segundo mês consecutivo em que houve

uma variação negativa. A queda também é maior do que a registrada no mesmo período de 2010: -0,22%. No ano, por sua vez, a região de Sorocaba registra um acumulado de -0,05%, representando um leve declínio de aproximadamente 50 postos de trabalho.

No estado

Dentre as 30 regiões nas quais o número de demissões superou o de contratações, São Carlos (-3,08%), Jaú (-4,10%) e Franca (-7,68%) registra-

ram as maiores baixas. Para a Grande São Paulo, o resultado foi negativo em -1%. A capital também caiu: -1,07%. No interior, a queda foi de -1,55% e no Estado de São Paulo como um todo a baixa atingiu -1,36%. A pesquisa que mensura o nível de emprego é baseada numa amostra constituída por aproximadamente 3 mil indústrias - distribuídas por todo o Estado de São Paulo - compreendendo cerca de 1,2 milhão de empregos.



Estado reduz taxa de juros da Agência de Fomento Paulista

Queda de um ponto percentual na taxa anual para projetos de investimento dará novo estímulo ao pequeno e médio empresário paulista

O governador Geraldo Alckmin anunciou nesta segunda-feira, 16, a redução de um ponto percentual na taxa de juro anual da Agência de Fomento Paulista/Nossa Caixa Desenvolvimento para financiamentos destinados a projetos de investimentos. A mudança, que favorece as pequenas e médias empresas, foi anunciada durante a abertura da Couromoda 2012, no pavilhão de exposições do Anhembi, em São Paulo. Com a redução, as taxas de juros da instituição, que já eram umas das menores do mercado, ficaram ainda mais baixas.

"A Nossa Caixa Desenvolvimento ela financia, traz o crédito para pequena e média empresa - e o do couro é um setor que tem muita pequena e média empresa. Então nós estamos reduzindo os juros, pela Agência de Fomento do Estado, de 8% para 7% e de 6% para 5% na chamada linha verde, tudo que relacionar à questão ambiental, que é muito importante no



setor, tanto de confecção quanto de calçados", anunciou Alckmin.

A decisão pelo corte dos juros é parte da estratégia do Governo do Estado de impulsionar o desenvolvimento da economia estadual, melhorando as condições para as pequenas e médias empresas paulistas investirem na expansão e modernização, gerando mais emprego e renda.

"Sentimos a necessidade de incentivar ainda mais o pequeno e médio empresário a investir no seu negócio em 2012. A redução dos juros demonstra a confiança da Agência de Fomento na força da economia estadual e no futuro promissor das PMEs paulistas", diz Milton Luiz de Melo Santos, presidente da Agência de Fomento Paulista.

Com exceção da linha para capital de giro, todas as taxas de financiamentos para as pequenas e médias empresas, aquelas que faturam entre R\$ 360 mil e R\$ 90 milhões por ano, foram reduzidas. O índice de reajuste para as linhas de Petróleo & Gás, Financiamento ao Investimento Paulista (FIP), Franquias e Linha Especial de Investimentos (LEI), caiu de 8% ao ano para 7%. Para a Linha Economia Verde, cujos juros eram de 6% ao ano, agora são 5%. Todas as taxas são compostas também pelo IPC/FIPE.

A Agência de Fomento Paulista/Nossa Caixa Desenvolvimento alcançou no início do mês a marca de R\$ 500 milhões desembolsados desde o início de suas operações, em março de 2009.

A instituição registrou em 2011 um crescimento de 83% em sua carteira de crédito.

A Agência de Fomento Paulista financia empresas com faturamento anual entre R\$ 360 mil e R\$ 300 milhões. O interessado pode entrar no site da instituição (nossacaxadesenvolvimento.com.br), realizar uma simulação de empréstimo e obter o financiamento diretamente no portal, por meio da ferramenta "Negócios On-line". Se preferir, também pode ir até a sede da Agência de Fomento Paulista, situada na Rua da Consolação, 371, região Central, em São Paulo.

O atendimento também pode ser feito por meio das mais de 50 entidades empresariais parceiras como o Sebrae, Fiesp/Ciesp, Facesp, Abimaq, entre outras. Basta o empresário procurar a entidade de classe ao qual é associado e dar início ao processo de tomada de crédito. Ele pode acessar também o site Canal do Empresário (canaldoempresario.com.br) para tirar dúvidas sobre projetos e ter acesso às principais informações e serviços para facilitar seu dia-a-dia.

O 1º. MILAGRE OCORRIDO NO SANTUÁRIO NOSSA SENHORA APARECIDA DO SUL.

Prof. Dirceu Campos AJORI - 440

No último dia quatorze, às 14 horas, atendendo o convite do amigo Edmundo Prestes Nogueira Filho, Assessor de Comunicação da Prefeitura Municipal de Itapetininga, em nome do Jomal Folha de Itapetininga participei de uma importante reunião no salão Paroquial do Santuário de Nossa Senhora Aparecida do Sul, tendo à frente o Pároco Abimael Francisco do Nascimento Diretor Espiritual da citada entidade religiosa. O objetivo é formar uma comissão da Pastoral da Comunicação para resgatar a história do Santuário e anunciar através da mídia ao mundo o espírito a proposta de Cristo Jesus.

Santuário este segundo o Pároco Abimael Nascimento, nasceu de um milagre ocorrido no início do século passado, precisamente em agosto de 1912 de uma promessa feita por um tropeiro de burros, devoto a Nossa Senhora Aparecida. A tropa graças a intervenção milagrosa da Santa chegou bem em nossa cidade mesmo diante das dificuldades imposta pela caminhada, sem perder um sequer animal, então cumprindo o que havia prometido, mandou construir naquele local a primeira capelinha e colocando a imagem da sua devoção a Nossa Senhora Aparecida. Com aumento de devotos foi erguida a segunda, um pouco maior, dando origem a uma terceira igreja, e na década de cinquenta devido ao grande número de fieis se fez necessária a construção desse majestoso Santuário por onde passaram muitos Padres que fizeram a história.

Como este ano é o centenário do primeiro milagre acontecido da



devoção do tropeiro à Nossa Senhora Aparecida, o Sacerdote Abimael juntamente com Edmundo e demais membros da comissão da Pastoral da Comunicação estão fazendo um levantamento dos milagres e da história do Santuário e elaborar um documento para divulgar através da rádio, televisão, jornal e site.

Resgatando assim a história da Padroeira do Brasil.

O Pároco Abimael Francisco do Nascimento que está em nossa cidade desde 18 de janeiro do ano passado, vem trabalhando incansavelmente, promovendo reuniões com os devotos para trazer mais ovelhas para o aprisco do SENHOR.

Além das pregações e missas tem utilizado os meios de comunicação como rádio, jornal, televisão e o site.

Parabéns Pároco Abimael do Nascimento, Comissão da Pastoral e demais devotos da comunidade de Nossa Senhora Aparecida do Sul!

Na foto o Pároco do Santuário de Nossa Senhora Aparecida do Sul Padre Abimael Francisco do Nascimento

PADARIA **Restaurante e Padaria MONTE VERDE**
Marmitex
Marmitas mensais
Refeições de Segunda à Sábado

Av. Marginal do Chá - Center Park
 Fones: 3392 0108 / 9702 0037

HD Informática
 Suporte e Assistência Técnica

Venda e manutenção de computadores, notebooks e impressoras.
 Cel.: (15) 9657 5824
 Fone: (15) 3537 0017

Rua: Antônio Joaquim de Oliveira nº 184 (Próximo a Associação Atlética Itapetininga A.A.I.)

Formatação e Configuração.
 A partir de **R\$ 25,90**

Aluga-se em Peruibe para temporada e finais de semana.
*** Temos kitnet e suites, com frente para o mar.**
Contato com Dalila ou Nico
Tel.: (15) 3272 6483
(13) 3458 4239
www.pousadadadani.com

G.E.A.P.A. - Grupo de Evangelização e Apoio aos Portadores da Aids - Itapetininga SP

NÃO APONTE O DEDO ...ESTENDA A MÃO.

Doações: Nossa Caixa - Ag. 0022 - 1 c/c 04.000939-0

Sede: Rua Antonio Arruda Melo, 26 - Jardim Alvorada - Fone: 3272-3111
 CNPJ-03365647/0001-05-Decl. Utilidade Pública-Lei Municipal 4.529-04/ julho/2001

Fazenda Morungaba

Venda permanente de Bezerros Nelore

Vende-se fusca ano 1979 branco, motor 1500 2º dono, impecável R\$ 6.000,00.
 Tel: 9782 3582 ou 9620 4484 ou 9647 9573

Folha nos Esportes

Segunda Edição da Corrida e Caminhada Verde acontece no dia 29

Mais de R\$ 900 em prêmios serão distribuídos aos vencedores em quatro categorias

Alambari realiza a segunda edição da Corrida e Caminhada Verde. O evento está previsto para o domingo, 29 de janeiro, com largada a partir das 9h, na

Praça da Matriz. As inscrições são gratuitas e podem ser feitas até 15 minutos antes do início da prova, no próprio local.

O trajeto é de 10 quilômetros, inclui roteiros ecológicos e trilhas com cenários paradisíacos. Ao todo, R\$ 950 em dinheiro

serão distribuídos às quatro categorias existentes: categoria principal, para atletas com idade entre 16 e 35 anos; categoria veterano, para concorrentes entre 36 e 49 anos; categoria superveterano, para participantes com idade superior a 50 anos; e ca-

tegoria livre feminino, para mulheres acima de 14 anos.

O evento tem patrocínio da Caixa Econômica Federal. Mais informações podem ser obtidas no Departamento Municipal de Educação, através (15) 3274-1214.



Williams confirma Bruno Senna e pode antecipar aposentadoria de Barrichello

A Williams finalmente confirmou, nesta terça-feira, que Bruno Senna será seu piloto na temporada 2012 da Fórmula 1. Por meio de seu Twitter, a escuderia anunciou o fim da negociação que se arrastava há meses e pode ter antecipado o fim da carreira de Rubens Barrichello na categoria.

Senna e Barrichello brigavam pela vaga há meses com o alemão Adrian Sutil, que também sonhava com um dos últimos bons espaços vagos na Fórmula 1. Com o um valor de patrocínio maior, que inclui o bilionário Eike Batista, Bruno Senna acabou ganhando a concorrência e vai correr ao lado de Pastor Maldonado em 2012.

Pelo Twitter, Rubens Barrichello deu os parabéns ao amigo e foi enigmático quanto ao seu futuro. "Fala galera. Pois é, não estarei guiando o carro da Williams este ano. Desejo ao meu amigo Bruno Senna muita sorte. O futuro está em aberto", resumiu o pi-

loto, recordista de GP's disputados na Fórmula 1.

Sem espaço na Williams, Barrichello tem apenas uma vaga possível para se manter na categoria: a da Hispania, que tem um nível bem pior como as demais concorrentes e está ameaçada de sequer começar a temporada por falta de dinheiro. Neste ano, o brasileiro que foi vice-campeão pela Ferrari em 2002 e 2004, completaria 20 anos na Fórmula 1 e pretendia aumentar ainda mais o recorde de GP's disputados, que já é dele com 326.

Por outro lado, Bruno Senna, como não poderia deixar de ser, se mostrou animado. "Vai ser muito interessante dirigir para um time no qual o meu tio já esteve, principalmente porque tem pessoas aqui que chegaram a trabalhar com ele. Espero que a gente possa trazer algumas memórias e também criar boas notícias", disse o piloto.

"As circunstâncias das duas primeiras temporadas de Bruno na Fórmula 1 não deram a ele a oportunidade ideal de trabalhar com consistência, então é fundamental que a gente gaste muito tempo com ele para que seja possível entendê-lo e avaliá-lo como piloto", disse Frank Williams, dono da escuderia.

Bruno Senna começou tarde no automobilismo e passou pela Fórmula 3 e pela GP2. Em 2009, ele brigou com Rubens Barrichello por uma vaga na antiga Honda (que viraria Brawn por conta da crise) e acabou perdendo a disputa. Sua estreia na Fórmula 1 só aconteceu em 2010, pela fraca Hispania. Em um ano, passou muito tempo na parte de trás do grid e não chamou atenção de muita gente.

No ano passado, ele teve sua primeira grande chance ao fechar com a Renault para ser o substituto do alemão Nick Heidfeld nas últimas corridas da temporada. Senna alternou bons e maus GP's e acabou perdendo a briga por uma vaga para Romain Grosjean, que correrá ao lado de Kimi Raikkonen. Em compensação, terá a chance de brigar no meio do grid com a Williams, que não tem uma preferência tão clara por Pastor Maldonado, seu companheiro de equipe.

Secretário-geral da Fifa cobra aprovação rápida da Lei da Copa e diz que "Brasil pede demais"

O secretário-geral da Fifa, Jérôme Valcke, chegou ao Brasil nesta segunda-feira para uma visita de quatro dias ao país. Em entrevista coletiva, em Brasília, afirmou que é preciso aprovar rapidamente a Lei Geral da Copa no Congresso Nacional, para que seja possível "começar a trabalhar na Copa em si".

Valcke disse que "com certeza" o Brasil pede muitas mudanças em relação ao que a Fifa deseja para a Lei Geral da Copa. Em tom de ironia, afirmou: "só porque vocês ganharam cinco Copas do Mundo acham que podem pedir, pedir e pedir".

A Lei Geral da Copa trata de assuntos polêmicos como meia-entrada, direito de transmissão dos jogos e venda de bebidas alcoólicas nos estádios. O texto está emperrado no Congresso por conta de divergências entre o governo brasileiro e a Fifa—precisa ser aprovado na Câmara dos Deputados e, depois, no Senado.

Para exemplificar a indefinição sobre responsabilidade pela segurança durante a Copa, Valcke citou "desastres naturais"—que têm colocado o Brasil no noticiário internacional. "O que é segurança? Desastres naturais? Isso não pode ser responsabilidade da Fifa, é do governo".



Além de Valcke, estavam na entrevista o ministro do Esporte, Aldo Rebelo, e Ronaldo Nazário, ex-jogador de futebol e conselheiro de administração do COL (Comitê Organizador Local da Copa do Mundo de 2014).

Os três devem visitar, nos próximos dias, obras nos estádios da Copa. Valcke afirmou que a ausência do presidente da CBF (Confederação Brasileira de Futebol) se deve à compromissos pessoais. "Não vemos nada de errado nisso", disse o dirigente da Fifa.

Ronaldo afirmou que o Brasil fará a "melhor Copa do Mundo de todos os tempos". Segundo ele, o ciclo de visitas que fará acompanhado do secretário-geral será "uma longa viagem, o início de uma agenda positiva para o Mundial". O objetivo das visitas é inspecionar as obras nos está-

dios e de mobilidade urbana nas cidades-sedes da Copa.

As primeiras cidades visitadas serão Fortaleza (CE) e Salvador (BA), na terça-feira. Em Brasília, não há previsão de visita às obras do Estádio Nacional. A viagem do secretário-geral se encerra na quinta-feira, no Rio de Janeiro. A próxima visita oficial de Valcke será em março, e ele voltará ao país a cada seis ou oito semanas.

Já o ministro Aldo Rebelo informou que está marcada para esta terça-feira uma reunião de membros do ministério com COL para tratar de segurança da Copa. Segundo ele, "o esforço para a construção dos estádios está muito bem encaminhado". Como exemplo, citou a cidade de Fortaleza, que, segundo ele, tem mais de 50% do estádio construído.

EXECUTIVA
R. Silva Jardim, 724
Fones: 3271-7720 / 3271-7721 e 3271-7722

Empreendimentos Imobiliários S/C Ltda.

MADIA
DESPACHANTE POLICIAL
Competência e Responsabilidade
Transferência, licenciamento, 1º emplacamento, renovação de CNH, IPVA, multas, etc.
 Financiamento em até 12x.
 O mais completo escritório de despachante da
EM NOVO ENDEREÇO: RUA Capitão José Leme, nº 258
 Telefones: 3271-9155 e Telefax: 3271-8084

CHURRASCARIA EUSTÁQUIO
 ITAPETININGA

Carneiro - Alcatra com alho picanha
Gurijuba
 Filé de Truta
 Pirarucu
 Salmão

Almoço de Terça a Domingo
 Jantar as Sextas

Av. Waldomiro de Carvalho, 900
Vila Reis - Itapetininga - SP

3275-3865
9763-3429

A CASA DA BORRACHA
 DISTRIBUIDOR: **ORION** **GOOD YEAR** **SPIRAFLEX**

Correias A, B, C, D, Colheiradeiras, EPI's

Mangueiras - Flexíveis Hidráulicos, conexões

Lonas Plásticas (Silos) - Lençol de Borracha

Rua Alfredo Maia, 765 - Centro - Itapetininga -SP

www.liflex.com.br

3271.2570
3271.8090

liflex@liflex.com.br

Após quebra de safra, produtores de milho cobram seguro rural específico

Mesmo com as secas que atingem o sul do País, o mercado de milho no Brasil e no mundo continua com boas expectativas e preços para os produtores. A indicação, segundo a Associação Brasileira dos Produtores de Milho (Abramilho), é que haja planejamento adequado para a próxima safra e que se crie um seguro rural específico para o milho, a fim de evitar prejuízos – como os que vêm acontecendo nesse início de ano na região Sul. O levantamento prévio, realizado pelo Ministério da Agricultura, mostra que já há perdas de 32% no Rio Grande do Sul, 19% em Santa Catarina e 17% no Paraná, considerando todos os tipos de plantações.

O presidente da Associação dos Produtores de Milho do Rio Grande do Sul (Apromilho-RS), Cláudio de Jesus, que também é pro-

duzidor no estado, comenta que no Rio Grande do Sul foram plantados aproximadamente 1,1 milhão hectares e a previsão de colheita é de 6 milhões de toneladas. “As perdas giram em torno de 60% a 70%, mas existem algumas áreas da região Sul que estão um pouco melhores, como a divisa com Santa Catarina. As perdas não foram apenas no milho, mas também na soja”. Cláudio explica que um seguro rural específico para o grão manteria os produtores motivados, já que levaria em conta as particularidades da cultura.

Para Alysson Paolinelli, presidente-executivo da Abramilho, o produtor de milho ainda tem esperança que chova, pelo menos um pouco, na região. “Não esperávamos uma seca como essa, mas, já que aconteceu, o ideal é que agora os milhocultores tenham calma e

comecem a se programar para a próxima safra, para tentar cobrir os custos dessa produção. Não é um desastre eterno e as perspectivas do mercado são muito boas”, afirma. Ele explica que ainda há tempo para avaliar o resultado das lavouras.

O que acontece, de acordo com as entidades, é que a quebra da safra no Sul afeta as demais regiões, pois outros estados provavelmente terão que abastecer os que foram afetados e que precisam fornecer subsídios para as cadeias de aves e suínos. “O que devemos fazer agora é trabalhar para dar tranquilidade aos milhocultores e estimular que se usem tecnologias adequadas para melhorar as produções. Além disso, é muito importante que se façam os seguros rurais adequadamente”.

Milho resistente à seca

deve ser solução para evitar novas quebras de safra

Para Cláudio de Jesus, novas tecnologias a serem lançadas no Brasil, como o milho resistente à seca, são de extrema

importância para os produtores e devem ser a saída para evitar mais problemas com o clima seco. “Os agricultores devem cobrar mais pesquisas e agilidade para

inserir novas tecnologias no campo, principalmente em relação ao milho. As sementes mais resistentes trazem mais estabilidade para o produtor”, aponta.

Fungicida proibido nos EUA é necessário nos pomares brasileiros

Apesar de proibido nos Estados Unidos, o fungicida carbendazim continuará sendo necessário nos pomares brasileiros de laranja, segundo um pesquisador e produtor disse à agência Reuters na última quinta-feira.

De acordo com Geraldo José da Silva, pesquisador de doenças fúngicas da Fundecitrus, o químico é essencial para o combate da doença que atinge a la-

ranja brasileira, conhecida como doença da pinta preta. Segundo Silva, poucos produtos são tão eficazes quanto o carbendazim.

Enquanto o assunto não é resolvido e os advogados da indústria brasileira de suco de laranja estão em negociações com autoridades norte-americanas, os embarques do produto para os EUA estão em suspenso.

Caso as importações

aos Estados Unidos não sejam retomadas, o Brasil não perde seu principal mercado. Hoje, a União Europeia é o mais importante mercado do suco de laranja brasileiro.

Porém, os testes estão sendo feitos em um momento em que os brasileiros ampliaram suas vendas aos americanos. No último semestre, a participação dos norte-americanos nas vendas do Brasil subiu para 20%.

CASA AGRÍCOLA
A Serviço do Produtor Rural

☎ **3271-7875**

Matriz

Av. 5 de Novembro, 2077 - Vila Natri - Itapetininga

- * Defensivos Agrícolas - calcário e adubos
- * Sementes de Cereais e Pastagem
- * Medicamentos Veterinário
- * Cerca Elétrica Rural
- * Insumos em Geral
- * Artigos para estufa - Plástico, Sementes, Gotejo, Substrato e Acessórios

Assistência Técnica Especializada

Filial / Av. Governador Lucas Nogueira Garcez nº 324 - Centro Capão Bonito



INDICADOR PROFISSIONAL

MÉDICOS

ADVOGADOS

Ginecologia

DR. DAVID CAVALHEIRO SALEM JR.

Clínica Geral

CRM 27291

R. CEL: AFONSO, 422 - ITAPETININGA-SP

FONE: 3271-8810 - CONSULTA C/HORA MARCADA

CONVÊNIOS UNIMED, IAMSPE

Cardiologia

CLINICOR

- Cardiologia
- Clínica Médica
- Cardiogeriatría

Dr. Luiz Antonio Orsi Bernardes

CRM 44559

Praça Siqueira Campos, 102 - Telefone: (15) 3271-0264 - Itapetininga - SP

Dentista

ORTODONTISTA

Dr. Mauro Kiochi Adachi

Título especialista em Aparelhos Ortodônticos
Título de Especialista em Cirurgia e Traumatologia Bucomaxilofacial
CRO - SP 43.635

RUMO AO TÍTULO MUNDIAL

Tel: 3272-3044

Rua Silva Jardim, 667 - Itapetininga - SP

Anuncie
32711576

Dr Mário Munhoz

Cirurgião Dentista - CROSP 33.467

especialista e mestre em ortodontia e ortopedia facial

*Diretor científico da APCD-SP Capital
mestre especialista em Ortodontia e Ortopedia facial

*Aparelhos fixos e Removíveis

*Implantes

*Próteses

☎ (15) 3272-5001
(15) 3527-5101

Rua Bernardino de Campos, 559
Centro - Itapetininga - SP

Adriana Quintella Ozi

advogada

R. Vicente Eugênio Piedade, 230 - Vila Barth

CEP 18205-610 - ITAPETININGA - SP

e-mail: adrianaozi@aei.com.br

☎ (15) 3272-4447



**LUIZ GONZAGA LISBOA ROLIM
SEPTIMIO FERRARI FILHO**

Direito Família - Criminal - Trabalhista - Tributário -
Justiça Federal - Sustentação Oral nos Tribunais

Rua Major Fonseca, 85 SL 1-2 e 3 Sobreloja

CONSULTAS COM HORA MARCADA E PARECERES
- ESTACIONAMENTO PRÓXIMO

Fones: 3271-1331

Fax: 3272-5128

José Hércules Ribeiro de Almeida Uedney Junqueira do Amaral

ADVOCACIA GERAL

Escrit. Av. Domingos José Vieira, 1561

- fone/fax 3271-3062

Resid. R. Leonor A. Camargo, 166 - Fone: 3272-5437

CEP: 18200-000 - ITAPETININGA/SP

DR. VITOR CAMARGO HOLTZ MORAES

OAB Nº 134.223



Advocacia Cível, Criminal e Trabalhista

e-mail: vitorholtz@ig.com.br

R. Adolfo Arruda Melo, 210 - Jd. Italia
Fone/Fax: (15) 3272-9300 / Cel. 9715-4602

Itapetininga - SP
CEP 18201-750

Caleidoscópio - 806

Dr. Bastos

AUSTRÁLIA ESSA DESCONHECIDA

A divulgação de um trabalho que cogita de particularidades sobre a colonização da Austrália, levou-me a fazer pesquisa, que vem á luz nesta coluna.

Tão remotas terras são longínquas civilizações que tendo a marcante origem em uma colônia penal que gerou uma nação,cheia de vigor, cuja capital, Sydney é rival, no aspecto pictórico, do Rio de Janeiro.

Lendas e distâncias posterogaram a colonização dessas terras em latitudes tropicais, habitadas primitivamente por aborígenes com caracteres raciais peculiares que me levam a considerar uma etnia própria: pele cor de chocolate, cabelos crespos e amarelados, lábios grossos, constituem um povo, pouco numeroso, aliás, e não criam afinidades de miscigenação.

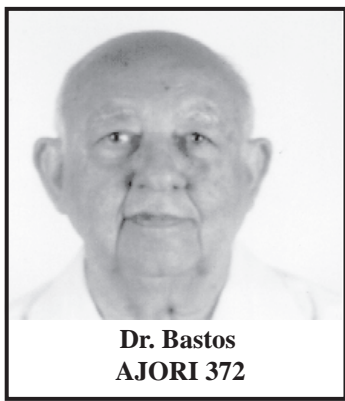

**Dr. Bastos
AJORI 372**

A ausência de alfabeto nativo cria dificuldades na integração desses povos com os colonizadores europeus.

As longínquas terras já foram abordadas por navegadores portugueses, espanhóis, franceses, holandeses, mas coube aos ingleses a posse das terras incorporadas "Comon Health", unidade semi-autônoma do Império Britânico.

Se foi custoso encontrar jazidas de metais nas pesquisas de ouro,prata e cobre, en-

contraram na criação de ovelhas o principal impulso para a sua civilização.

Clima seco com largos períodos de estiagem, foram encontrar na ovinocultura sua principal fonte de desenvolvimento.

Os primeiros habitantes europeus dessas colônias foram os milhares de sentenciados a cumprir pena no novo continente, os quais conseguiram, a partir de um rebanho de 80 carneiros, transformar-se na sede do maior rebanho do mundo e conseqüente produção de lã.

É digno de referência o ecumenismo que coloca a Austrália numa bem sucedida confederação de igrejas

Não obstante a grande latitude, a Austrália está se tornando uma potência de projeção internacional.

A censura policial foi substituída pela censura econômica

Hoje, no Brasil, ninguém mais coloca censores nos jornais, mas muitas "torneiras de recursos financeiros" são abertas ou fechadas, de acordo com os posicionamentos. É preciso ter muito idealismo e muito senso de missão para atravessar por essa situação, sem perder o "pique". O ideal seria poder avaliar, elogiar, criticar, sem qualquer tipo de autocensura, mas nas circunstâncias que o mundo moderno atravessa, isso é muito difícil. Conseguir colocar nas páginas 80% do que deve ser colocado já é uma proeza. Quanto menor for o veículo de comunicação, maior será o poder de pressão em cima dele. Muitas vezes, a perda de um único grande anunciante já representará um verdadeiro desastre financeiro.

Por isso mesmo, para fortalecer a liberdade de expressão, serão necessárias mudanças nas leis que regem, principalmente a publicidade oficial. Deveriam existir critérios que ajudassem a fortalecer, principalmente, a pequena imprensa interiorana. Não se pode esquecer que mais de 70% da divulgação, em todo o território nacional, é feita pelos pequenos veículos de comunicação.

O Brasil ainda matém, em grande parte, o jornalismo autêntico. Nos Estados Unidos, a coisa já começa a complicar. Lá está muito na moda o chamado "jornalismo de resultados". Grandes redes estão comprando os pequenos



**Silas Gehring Cardoso
Ajori - 033**

jornais do interior, demitindo funcionários, desprezando as notícias locais e utilizando notícias padronizadas para os seus jornais espalhados por grande numero de municípios. Com isso, o leitor perde a oportunidade de saber o que está acontecendo em sua comunidade e passa a receber "pratos feitos", sem nenhum respeito às suas expectativas. Lá o jor-

nalismo está virando um negócio puro e simples, vendida em balcão. Se essa tendência prosseguir e contaminar Brasil, teremos um triste processo de perda do senso crítico. Felizmente, os pequenos jornais brasileiros estão resistindo bravamente, parte deles "com água pelo pescoço", sem as benesses dos recursos públicos que só engordam os "sintonizados" ou "afinados". Mudanças nas leis que regem a publicidade oficial são urgentes e inadiáveis.

Silas Gehring Cardoso é redator chefe dos jornais Folha de Itapetininga e Tribuna Popular e presidente da AJORI Associação dos Jornalistas e Radialistas da Região de Itapetininga.

38 anos se passaram...



...e a Organização Bandeirante consolidou-se como uma empresa séria e respeitada, sendo destaque entre as empresas de assessoria fiscal, contábil e informações empresariais. Essa história de sucesso somente foi possível graças à visão daqueles que, no passado, transformaram um sonho em realidade e, também, àqueles que hoje compõem a equipe da Organização Bandeirante que trabalham com extrema competência e seriedade.

Assim, é com muita alegria que a Organização Bandeirante agradece a todos pelos seus 38 anos completados neste mês de outubro e espera ter a oportunidade de continuar realizando o seu trabalho por muitos outros anos, compartilhando informações e gerando resultados.



Organização Bandeirante
Assessoria Contábil e Fiscal Ltda

A melhor maneira de conquistar o cliente é estar presente quando ele precisa de você.
É impossível chegar lá sozinho.

Aluga-se ou Vende-se Sarapui / São Paulo

Própriedade com 4 quartos, 1 suíte piscina c/ cascata, churrasqueira, sala ampla, cozinha, toda avarandada Localizada na área central da cidade.



Acomodação para 15 pessoas



Contato:
Reservas Duarte imóveis 3272-5229
Luciana e Tyson 8121 8065/ 9704 9551

**Av. Julio Holtz, 556
Centro - Sarapui - SP**

AUTO POSTO PAQUETÁ

24 HORAS



Seu carro na melhor forma!

Abasteça e Aproveite Super ducha com Shampoo
Aceitamos todos os cartões de Crédito.
Avenida Waldomiro de Carvalho, 292
FONE: 3271-8011



ROUPAS E CALÇADOS INFANTIS MODA GESTANTE JOVEM E ADULTO SETOR DO BRANCO PARA QUEM USA BRANCO NO DIA A DIA

**Rua Campos Sales, 620 e 636 - Centro
FONE: 3271-0414 - ITAPETININGA-SP**